ALTO TREVIGIANO SERVIZI s.r.l.
MONTEBELLUNA (TV)

| | |
|---|---|
| Oggetto | *Ristrutturazione condotte idropotabili*<br>*Località Bigolino - via Crede - via San Pietro in comune di Valdobbiadene* |
| Livello di progettazione | **PROGETTO ESECUTIVO** |
| Tavola n. **1** | *PLANIMETRIE GENERALI*<br>*Scala : varie* |

| Codice CUP: | Codice COMMESSA: | data: |
|---|---|---|
| ..... | IB1903200 | Luglio 2019 |

ALTO TREVIGIANO SERVIZI s.r.l.
Via Schiavonesca Priula, 86
31044 - MONTEBELLUNA - (TV)
Servizi Tecnici: Settore reti distribuzione e allacci
tel. 0423-2928 Fax. 0423-2929
email: info@altotrevigianoservizi.it

*I COLLABORATORI*
Arch. Ivan De Martin
Geom. Giuliano Tartaglia
Geom. Fabio Cavasin

*IL PROGETTISTA*
Ing. Roberto Grando



IL PRESENTE DOCUMENTO NON POTRA' ESSERE COPIATO, RIPRODOTTO O PUBBLICATO, INTERO O IN PARTE, SENZA L'ESPRESSO CONSENSO SCRITTO DI ALTO TREVIGIANO SERVIZI S.r.l. - OGNI UTILIZZO NON AUTORIZZATO SARA' PERSEGUITO A NORMA DI LEGGE (L. 633/1941 e L. 248/2000 ed. 2006/ragg. CC)


***COROGRAFIA***
***località Bigolino - via Crede - via S.Pietro***
***scala 1:100.000***

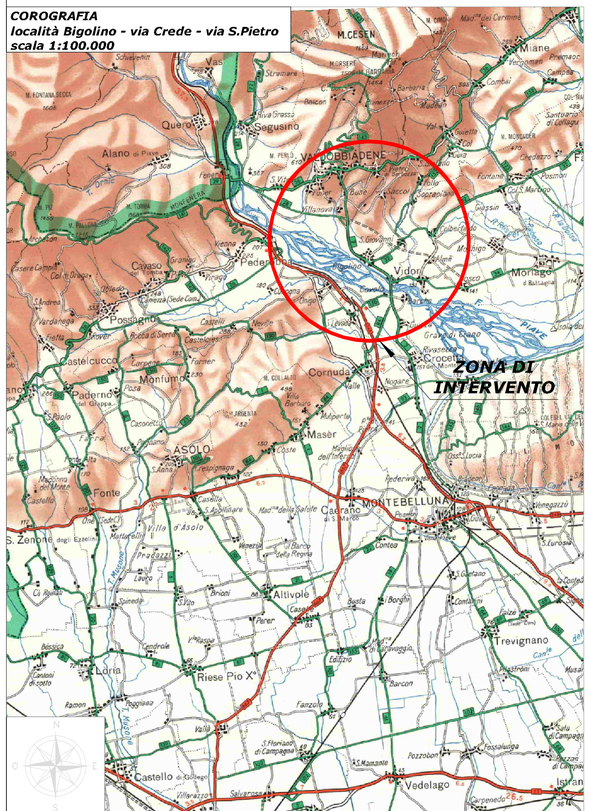


***ESTRATTO C.T.R.***
***località Bigolino - via Crede***
***scala 1:10.000***

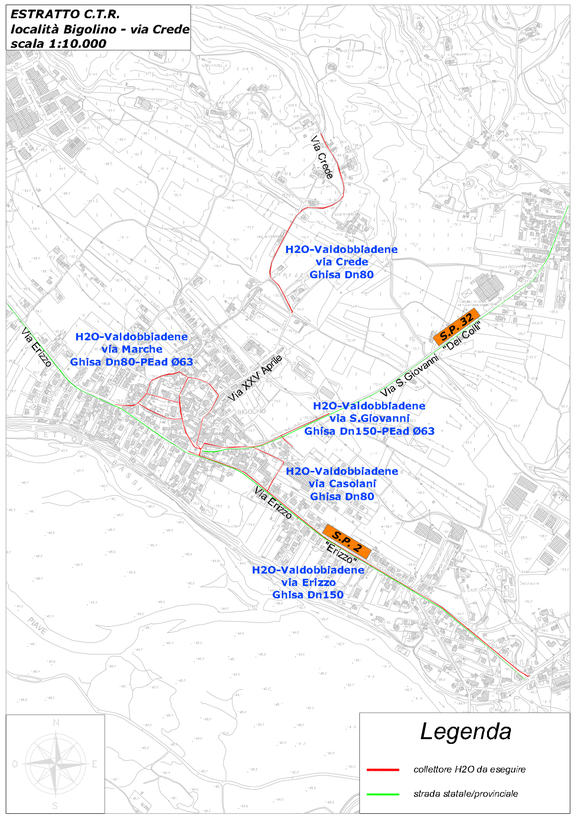

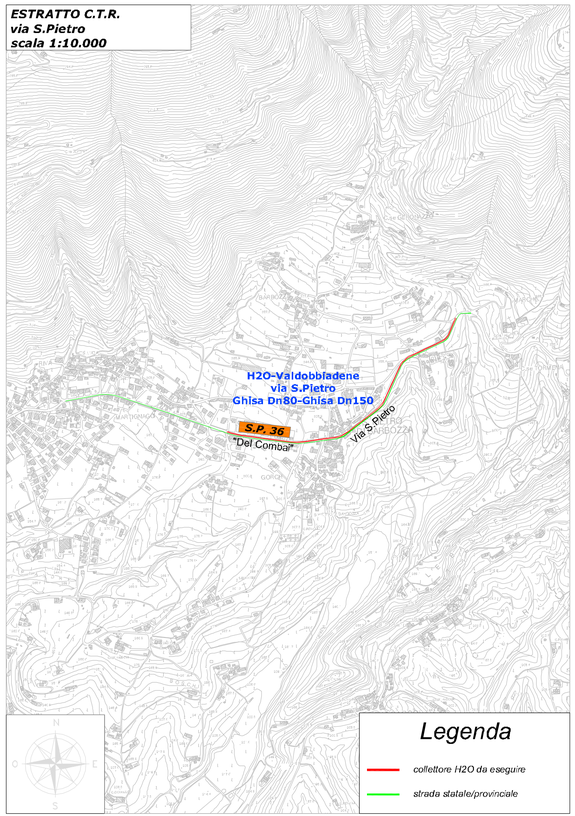
***ESTRATTO C.T.R.***
***via S.Pietro***
***scala 1:10.000***